

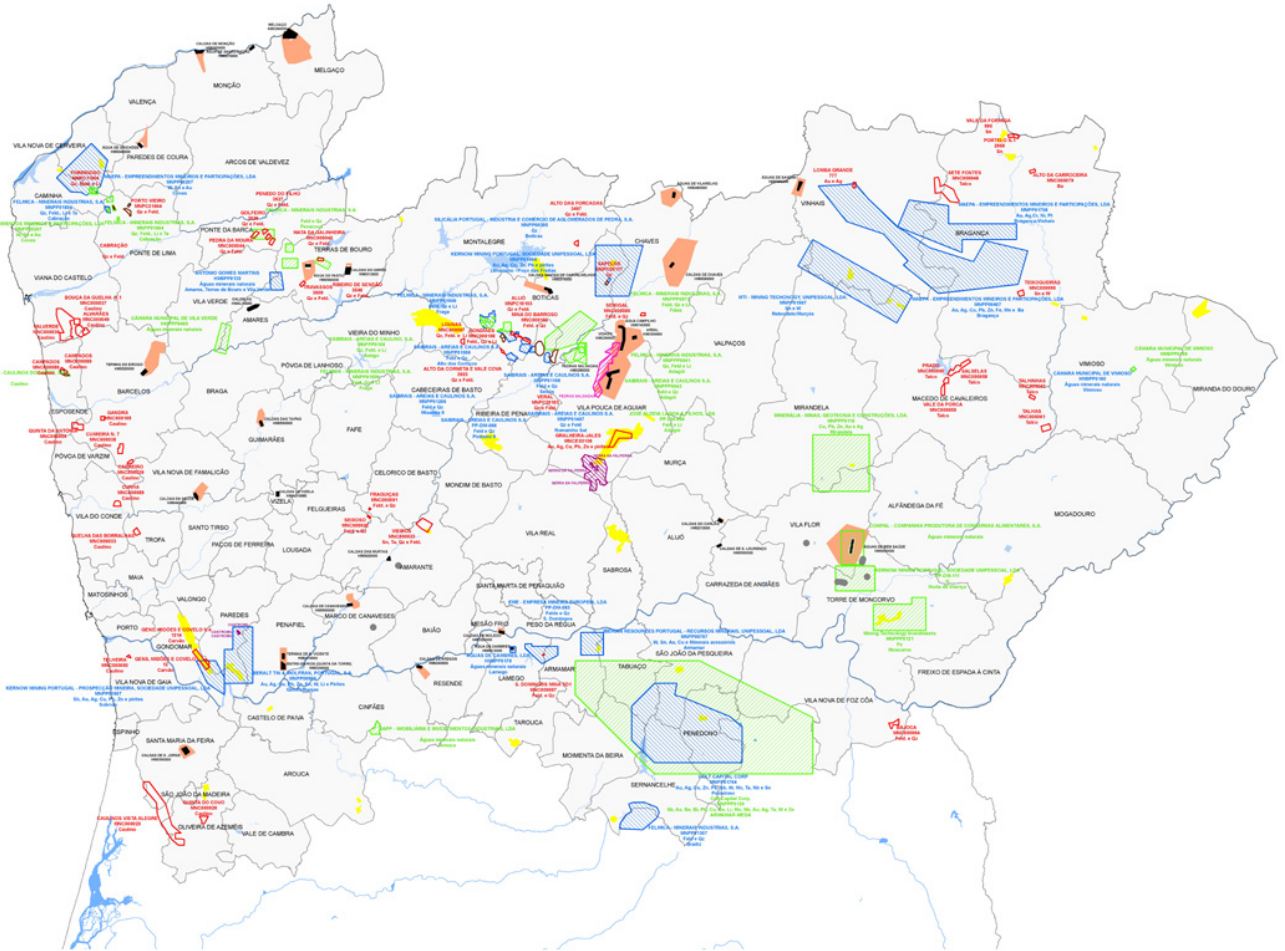









Região Norte



Recursos Geológicos - Direitos concedidos ou requeridos

Situação em Agosto de 2007



-  Concessão mineira
-  Pedido de concessão mineira
-  Jazigos de urânio
-  Área cativa
-  Área de reserva
-  Contrato de prospecção e pesquisa
-  Pedido de prospecção e pesquisa
-  Área em recuperação
-  Concessão de água mineral natural
-  Zona alargada de protecção a AMN



Região Centro

N

Recursos Geológicos - Direitos concedidos ou requeridos

Situação em Agosto de 2007

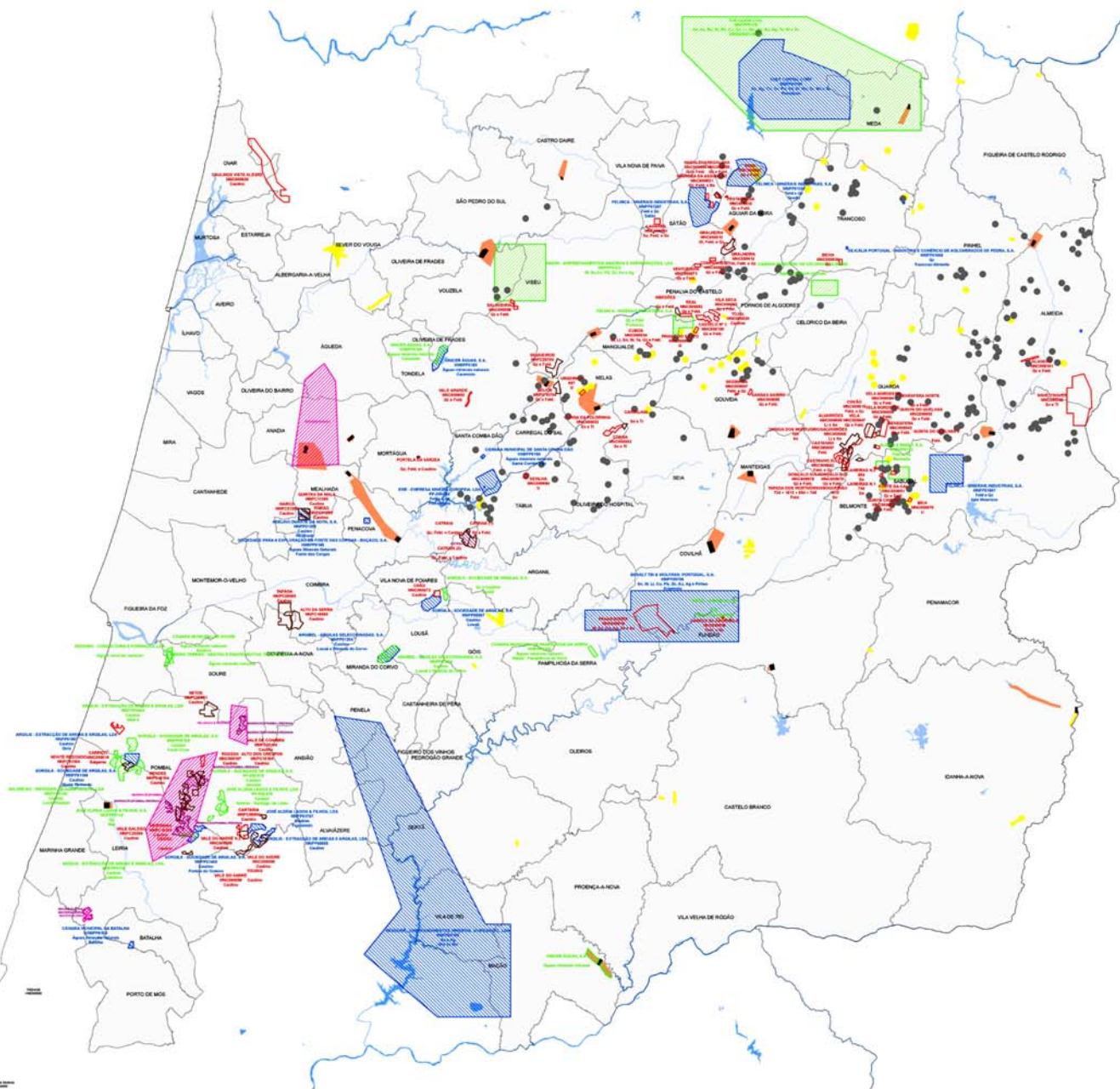

- | | |
|---|---|
|  Concessão mineira |  Contrato de prospeção e pesquisa |
|  Pedido de concessão |  Pedido de prospeção e pesquisa |
|  Jazigo de urânio |  Áreas em recuperação |
|  Área cativa |  Concessão de água mineral natural |
|  Área de reserva |  Zona alargada de protecção a AMN |









Região de Lisboa e Vale do Tejo

N

Recursos Geológicos - Direitos concedidos ou requeridos

Situação em Agosto de 2007

-  Concessão mineira
-  Pedido de concessão
-  Concessão de recurso geotérmico
-  Área cativa
-  Área de reserva
-  Contrato de prospecção e pesquisa
-  Pedido de prospecção e pesquisa
-  Concessão de água mineral natural
-  Zona alargada de protecção a AMN

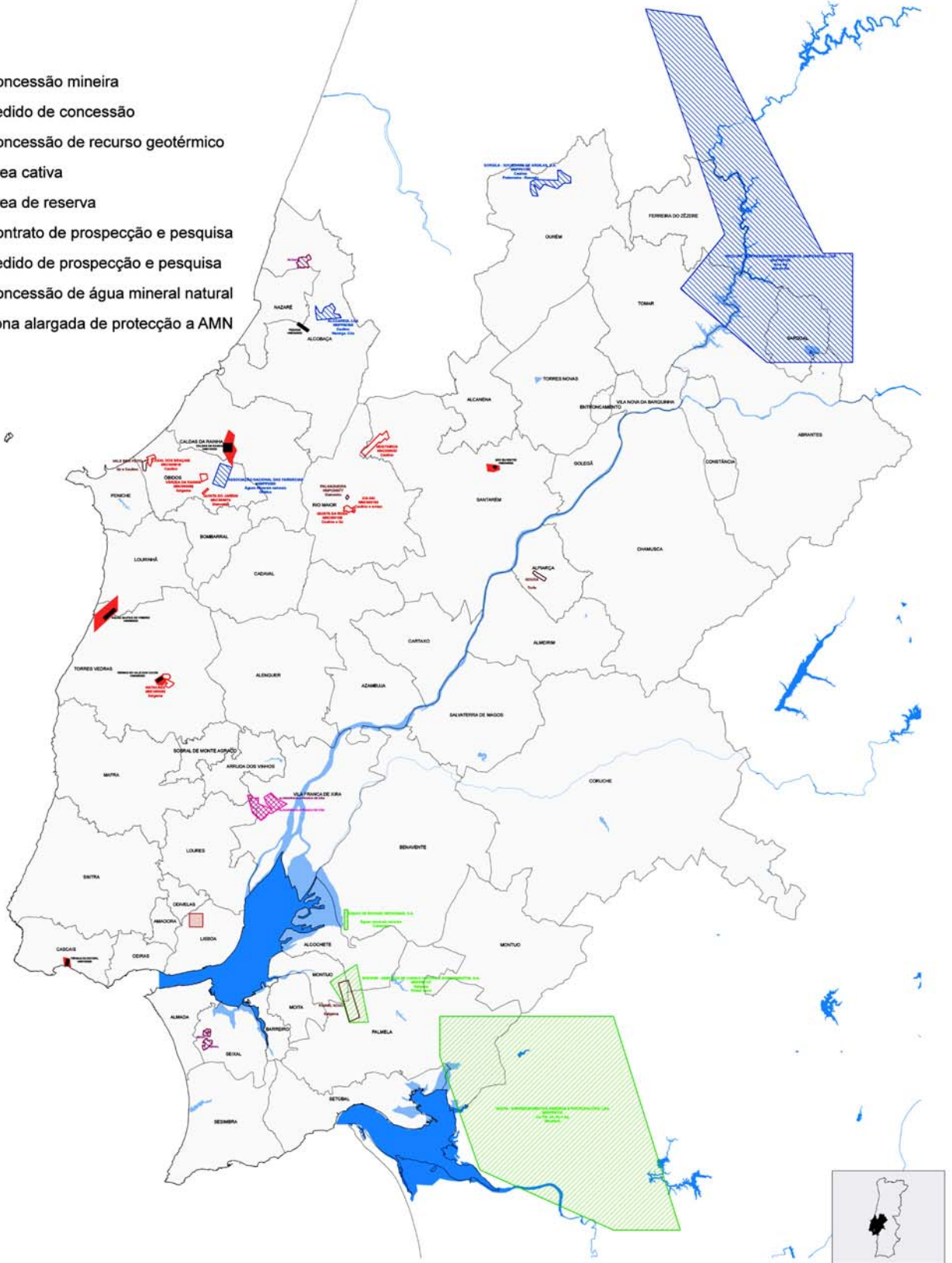

Região do Alentejo

Recursos Geológicos - Direitos concedidos ou requeridos

Situação em Agosto de 2007

-  Concessão mineira
-  Pedido de concessão mineira
-  Área cativa
-  Área de reserva
-  Contrato de prospecção e pesquisa
-  Pedido de prospecção e pesquisa
-  Concessão de água mineral natural
-  Zona alargada de protecção a AMN
-  Área em recuperação
-  Ocorrência de urânio

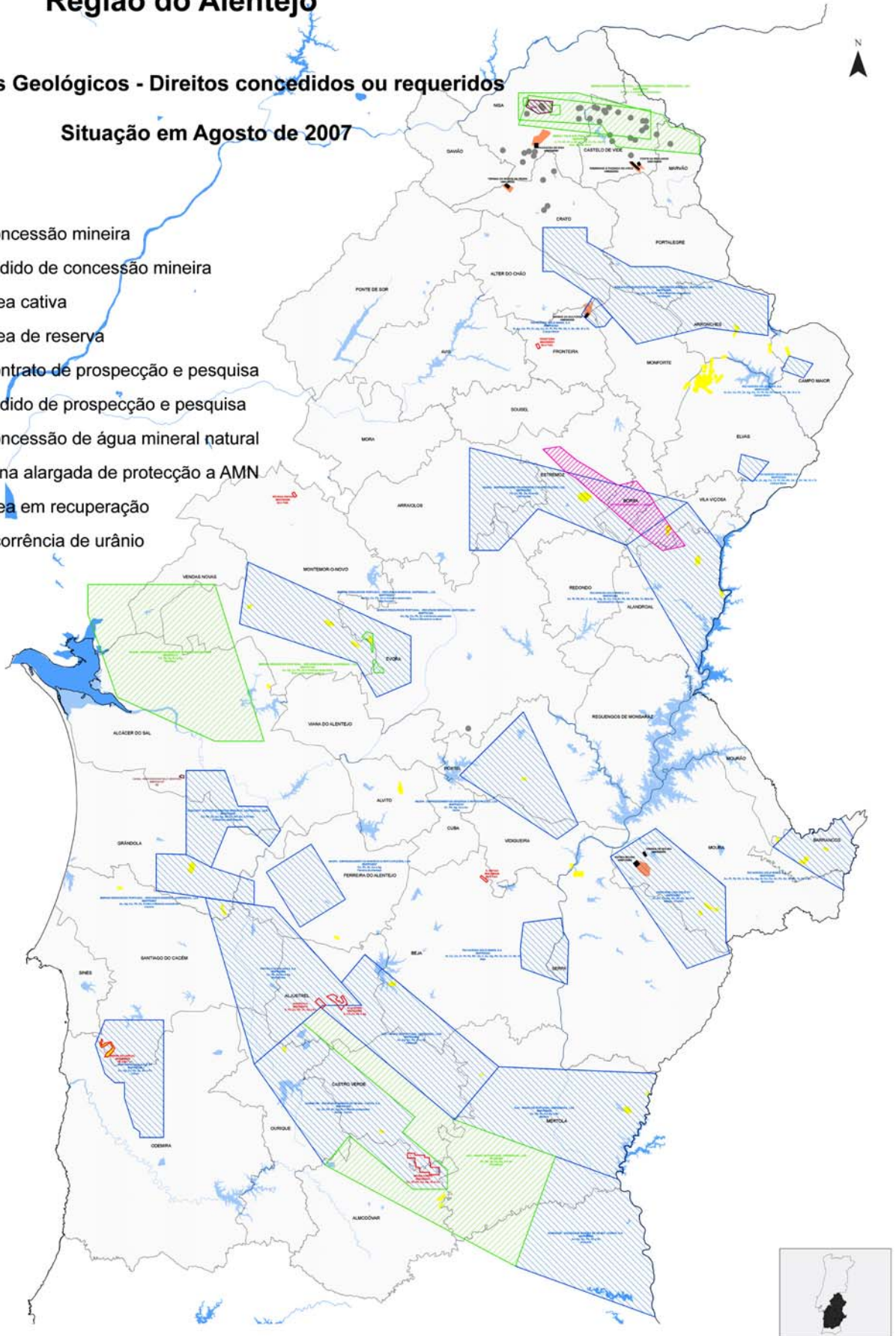

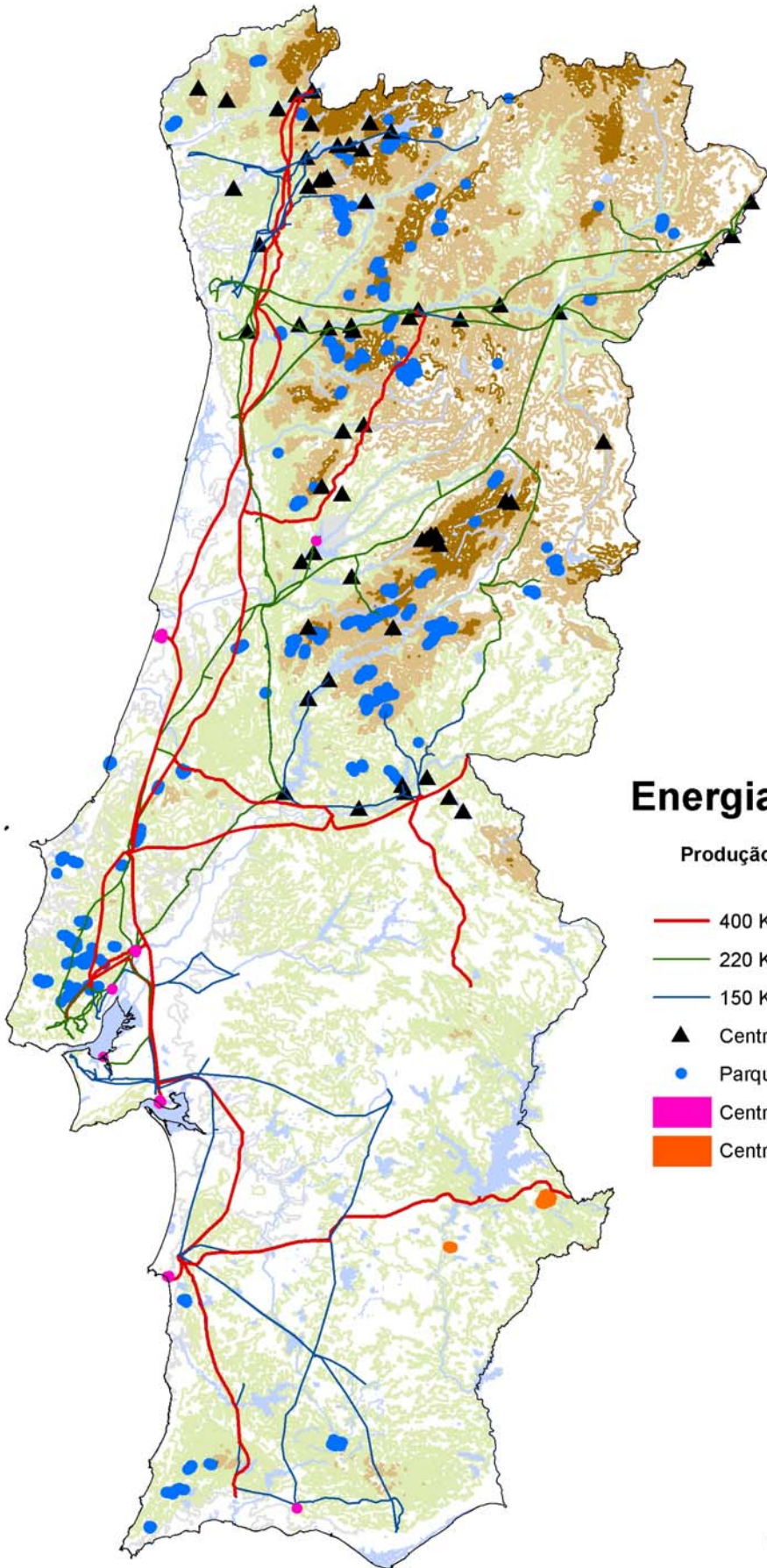

Energia eléctrica

Produção e transporte

-  400 KV
-  220 KV
-  150 KV
-  Central hidroeléctrica
-  Parque eólico
-  Central termoeléctrica
-  Central fotovoltaica

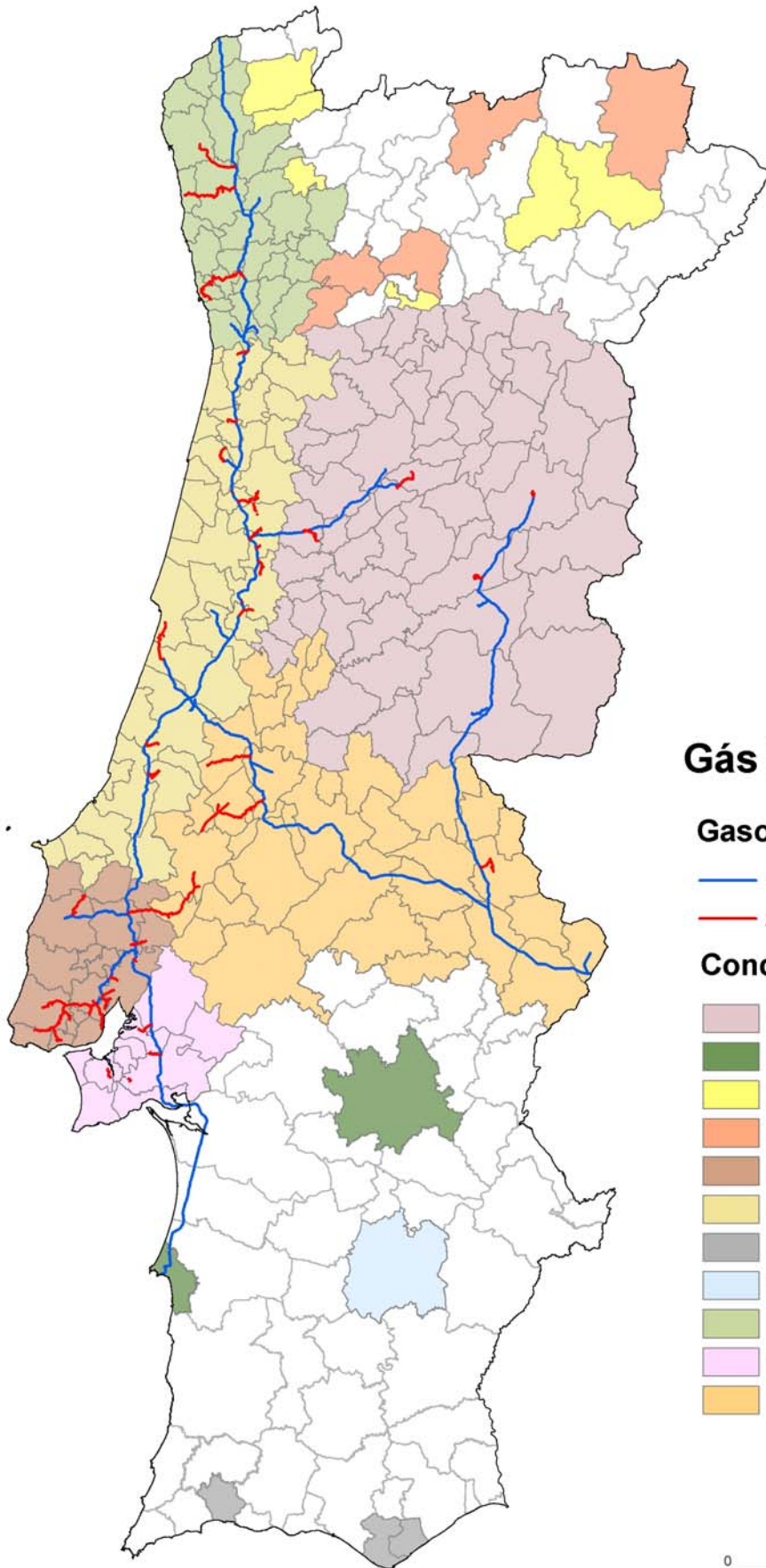

Gás Natural

Gasodutos

— 1º Escalão

— 2º Escalão

Concessionários

-  BEIRAGÁS
-  DIANAGÁS
-  DOUROGÁS
-  DURIENSEGÁS
-  LISBOAGÁS
-  LUSITANIAGÁS
-  MEDIGÁS
-  PAXGÁS
-  PORTGÁS
-  SETGÁS
-  TAGUSGÁS